



CONSTRUIR CON SENTIDO

Deconstrucción Hospital Teletón Santiago

Proyecto Social Casa para Cristóbal / Quinta Normal.

introduccion al proyecto



CONSTRUIR CON SENTIDO

Deconstrucción del Hospital Teletón; catastro de materiales, dossier tecnico con especificaciones y planimetría de los materiales a reutilizar.

**CATASTRO FOTOGRÁFICO**

**Fases de descontrucción**

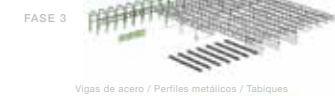

**CATASTRO FOTOGRÁFICO**

**Fases de descontrucción**

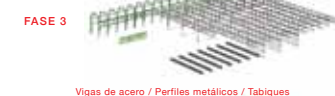



CONSTRUIR CON SENTIDO



## Deconstrucción VS Demolición





CONSTRUIR CON SENTIDO

La casa de Cristobal, se derrumbó en el terremoto del año 85, la municipalidad reconstruyó la fachada, dejando el interior para la autoconstrucción por parte de la familia.

La vivienda no posee baño interior, y sus espacios angostos y sinuosos no permiten la navegación de la silla de ruedas de Cristobal.

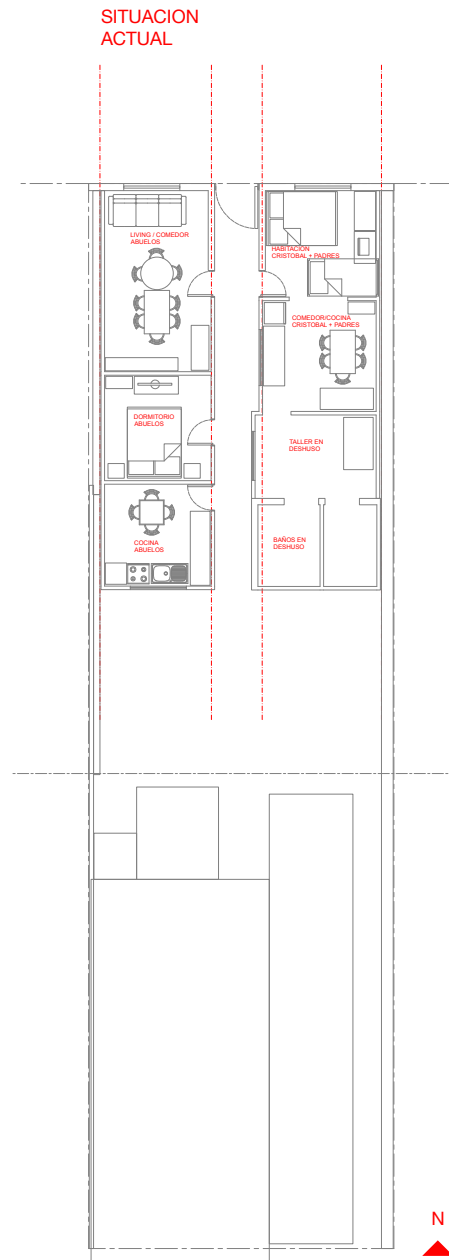



CONSTRUIR CON SENTIDO

Oscuridad y hacinamiento, no permiten, un sano vivir!!



Pasillo corredor de uso semi-publico, secciona la vivienda en 2 partes.





CONSTRUIR CON SENTIDO

Cristobal tiene 14 años cursa 8vo basico en el INBA, y su discapacidad de tipo neurologica, no le permite mover el 90% de su cuerpo.



PROPUESTA

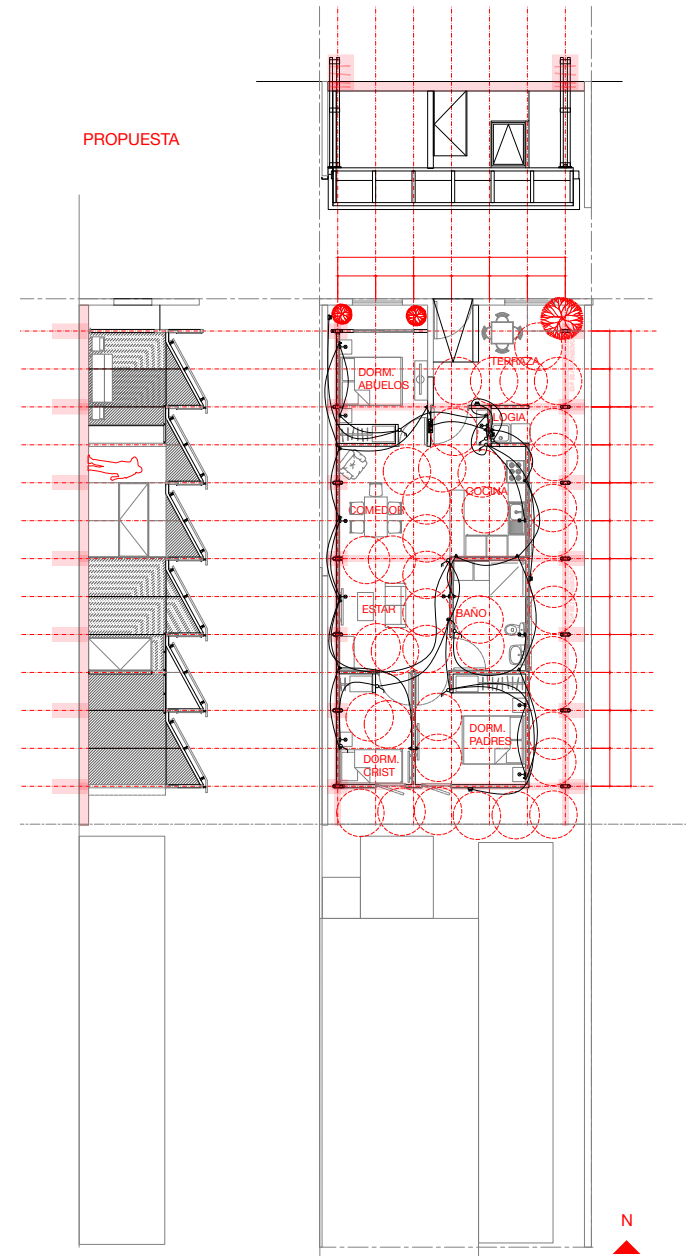



CONSTRUIR CON SENTIDO

## Re\_construccion de la vivienda con materiales Re\_utilizados





CONSTRUIR CON SENTIDO

## Re\_significacion de los elementos constructivos del Hospital Teletón







CONSTRUIR CON SENTIDO

Re\_organizacion de la vivienda para entregar un sano vivir!!

